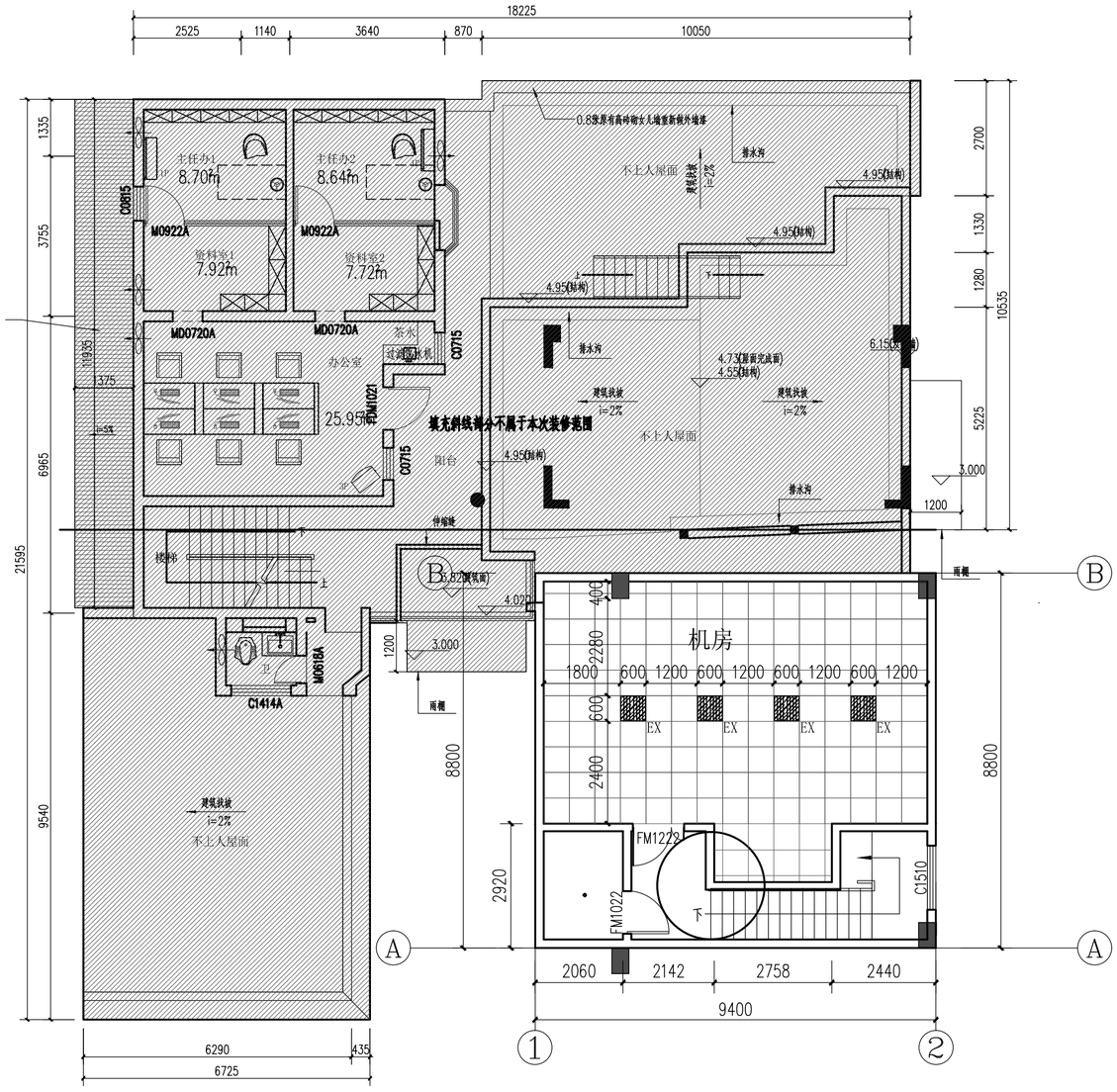


二层灯具定位图 1:100

注：1、填充斜线部分 ▨ 不在本次设计范围。

2、除图纸说明外，所有家具、家电均不属于本次装修范围，均由甲方另行采购。

图例	说明	功 率	色 温
⊕ R01	明装筒灯	12W	4000K
EX	600x600LED灯盘(防爆型)	12W	4000K
说明：功率以物料表为准。			

主机房核心区：楼板活荷载标准值≥8~10kN/?(800~1000kg/m2)，含机柜、精密空调、PS 静态荷载；
电池室/ 钢瓶间：荷载需提升至2~16kN/?(200~1600kg/m2)，蓄电池堆叠、气瓶组重量大，需单独核算；

隧 通	给 排 水	工 艺	自 控
建 筑	结 构	电 气	通 讯

一方设计集团有限公司
Yifang Design Group Co., Ltd

- 建筑行业(建筑工程)甲级 证书编号：A144016429
- 市政行业（道路工程）甲级 证书编号：A244016426
- 市政行业（给水工程、排水工程、桥梁工程）乙级
  风景园林工程设计专项乙级 证书编号：A244016426
- 公路行业（公路）专业乙级 证书编号：A144016429
- 工程勘察（岩土）甲级 证书编号：B244016426
- 工程测量乙级 证书编号：乙测资字4511271
- 城乡规划编制甲级 证书编号：自资规甲字21440816
- 工程造价咨询（不分级）
- 工程咨询 备案编号：91441702722409262F-19
- 房屋建筑工程监理甲级 证书编号：E144016429
- 市政公用工程监理甲级 证书编号：E244016426
- 建筑工程施工总承包一级 证书编号：D244257450

不可按图纸(含CAD文件)量取尺寸。所有尺寸均须通过放样确定。未经同意不得使用、泄露、散布或复制本文件及其资料。

DO NOT SCALE FROM DRAWING(ENCLUDING CAD FILES).
ALL DIMENSIONS MUST BE VERIFIED ON SITE. NO USE, DISCLOSURE, DISSEMINATION OR DUPLICATION OF ANY CONTENT IN THIS DOCUMENT IS ALLOWED WITHOUT PRIOR CONSENT.

本图修改记录
REVISON REMARK

修改日期 REVISON DATE	修改原因 REVISON REASON

单位出图专用章 | STAMP OF DESIGN FIRM(S)

注册建筑师执业专用章 | STAMP OF REGISTERED ARCHITECT(S)

设计签署
DESIGN SIGNATURE

审 定: APPROVED BY	林立文	
项目总负责: PROJECT DIRECTOR	李莹	
审 核: REVIEWED BY	莫朝晖	
专业负责: ENGINEER IN CHARGE	李莹	
校 对: CHECKED BY	谢晓凡	
设 计: DESIGNED BY	冯邦荣	

建 设 单 位 CLIENT	江门市人民医院
工 程 名 称 PROJECT	江门市人民医院信息科机房建设工程
单项名称 SUBPROJECT	
图 纸 内 容 TITLE	二层灯具定位图
设 计 号 PROJECT NO.	

图 别 DRAWING TYPE	装 修	图 号 DRAWING NO.	2F-06
图 幅 MAP	A2	设计阶段 STAGE	施工图
版 本 号 INDEX	01	日 期 STAGE	2026.05